

# Overview sui sistemi di compliance a livello Europeo

18 Giugno 2024

**Fabio Scorza,**

Affari Internazionali CONAI



# Modelli di gestione in UE al 2024

# Principali regimi in UE al 2024

## A. Responsabilità Estesa del Produttore

- Packaging Recovery/Responsibility Organisations (PRO)
- Finanziamento: contributi (no profit) o tariffe (profit)  
<https://expra.eu/wp-content/uploads/2023/08/Compliance-Overview-2023.pdf>

## B. Deposito per il riciclo e/o per il riutilizzo

- Sistemi di restituzione degli imballaggi
- Finanziamento: cauzione  
[https://www.reloopplatform.org/wp-content/uploads/2023/05/RELOOP\\_Global\\_Deposit\\_Book\\_11I202.pdf](https://www.reloopplatform.org/wp-content/uploads/2023/05/RELOOP_Global_Deposit_Book_11I202.pdf)

## C. Fondi governativi

- Compliant Services Company
- Finanziamento: tassa

## a) EXPRA è l'alleanza di PRO's no profit e di proprietà delle imprese

# EXTENDED PRODUCER RESPONSIBILITY ALLIANCE



*Enabling circular & carbon neutral packaging via optimum EPR*

Welcome to the home of 33 national packaging recycling & recovery organizations. **EXPRA** and its members work alongside all relevant stakeholders to provide practical solutions for ensuring packaging circularity.

# EXPRA è l'alleanza di PRO's no profit, di proprietà delle imprese, con 34 membri internazionali:

- |                                       |                                       |                            |                                  |                                |                               |                        |
|---------------------------------------|---------------------------------------|----------------------------|----------------------------------|--------------------------------|-------------------------------|------------------------|
| <b>EEQ</b><br>Canada                  | <b>Fost Plus</b><br>Belgium           | <b>Eco Embes</b><br>Spain  | <b>CONAI</b><br>Italy            | <b>Verpac</b><br>Netherlands   | <b>Valorlux</b><br>Luxembourg | <b>CEVKO</b><br>Turkey |
| <b>Eco Rom</b><br>Romania             | <b>Eco Pack</b><br>Bulgaria           | <b>Envipak</b><br>Slovakia | <b>Green-Pak</b><br>Malta        | <b>Green Dot</b><br>Cyprus     | <b>Gront Punkt</b><br>Norway  | <b>TMIR</b><br>Israel  |
| <b>PAKOMAK</b><br>Macedonia           | <b>Öko Pannon</b><br>Hungary          | <b>Herrco</b><br>Greece    | <b>EKO KOM</b><br>Czech Republic | <b>RINKI</b><br>Finland        | <b>Ecovidrio</b><br>Spain     | <b>FTI</b><br>Sweden   |
| <b>Eto</b><br>Estonia                 | <b>VALIPAC</b><br>Belgium             | <b>Eco Embes</b><br>Spain  | <b>ECOPAK</b><br>Bosnia & HZ     | <b>IRF</b><br>Iceland          | <b>Slovak</b><br>Slovenia     | <b>AB</b><br>Chile     |
| <b>Swiss Recycling</b><br>Switzerland | <b>Packaging Forum</b><br>New Zealand | <b>Rekopol</b><br>Poland   | <b>DEP</b><br>Denmark            | <b>Vision 3030</b><br>Columbia | <b>CA</b><br>Canada           |                        |



## b) Sistemi di deposito per riciclo e riutilizzo



Sistemi di restituzione degli imballaggi soggetti a cauzione al fine di riutilizzare l'imballaggio per le stesse finalità per cui è stato progettato o di riciclare il rifiuto di imballaggio.



## c) Fondi Governativi

Istituzione di fondi governativi alimentati da **tasse** sugli imballaggi in carico ai produttori, specie che diventano rifiuti domestici e urbani, necessari a finanziare la gestione dei rifiuti (esempi **Ungheria, Croazia**)

Le imprese obbligate (produttrici e utilizzatrici di imballaggi) si avvalgono di **Services Company** per ottemperare a quanto previsto.

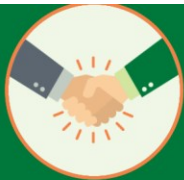

### Product charge representation

- interpretation and use of laws in force regulating product charge with consideration to the company's range of products
- classification of product into the proper product charge category
- preparing the registration to the National Tax and Customs Administration (NTCA)
- preparing the quarterly declarations
- self-auditing



Optimization consultancy with relation to products liable to product charge



Consultancy in the field of fulfilment of international recovery and recycling obligation



Supervision related to the fulfilment of recovery and recycling obligation and product charge reports, review of NAV reports both in terms of running year and previous years

# **Focus su** **Francia, Germania** **e Spagna**

# FRANCIA



# Normative di riferimento EPR

Le normative di riferimento per l'applicazione del principio EPR in Francia sono due:

- **L.541-10 del 1975 del Codice dell'Ambiente**
- **Legge ANTI SPRECO- Loi AGECE (10 Febbraio 2020)**

# Soggetti Responsabili

Tutti i produttori devono registrarsi al regime EPR e si applica a coloro che soddisfano uno dei seguenti criteri:

- Produttore che immette direttamente sul mercato francese;
- Importatore di un imballaggio/prodotto soggetto ai requisiti di responsabilità estesa del produttore (EPR).

# Modello di gestione imballaggi e rifiuti di imballaggio in Francia

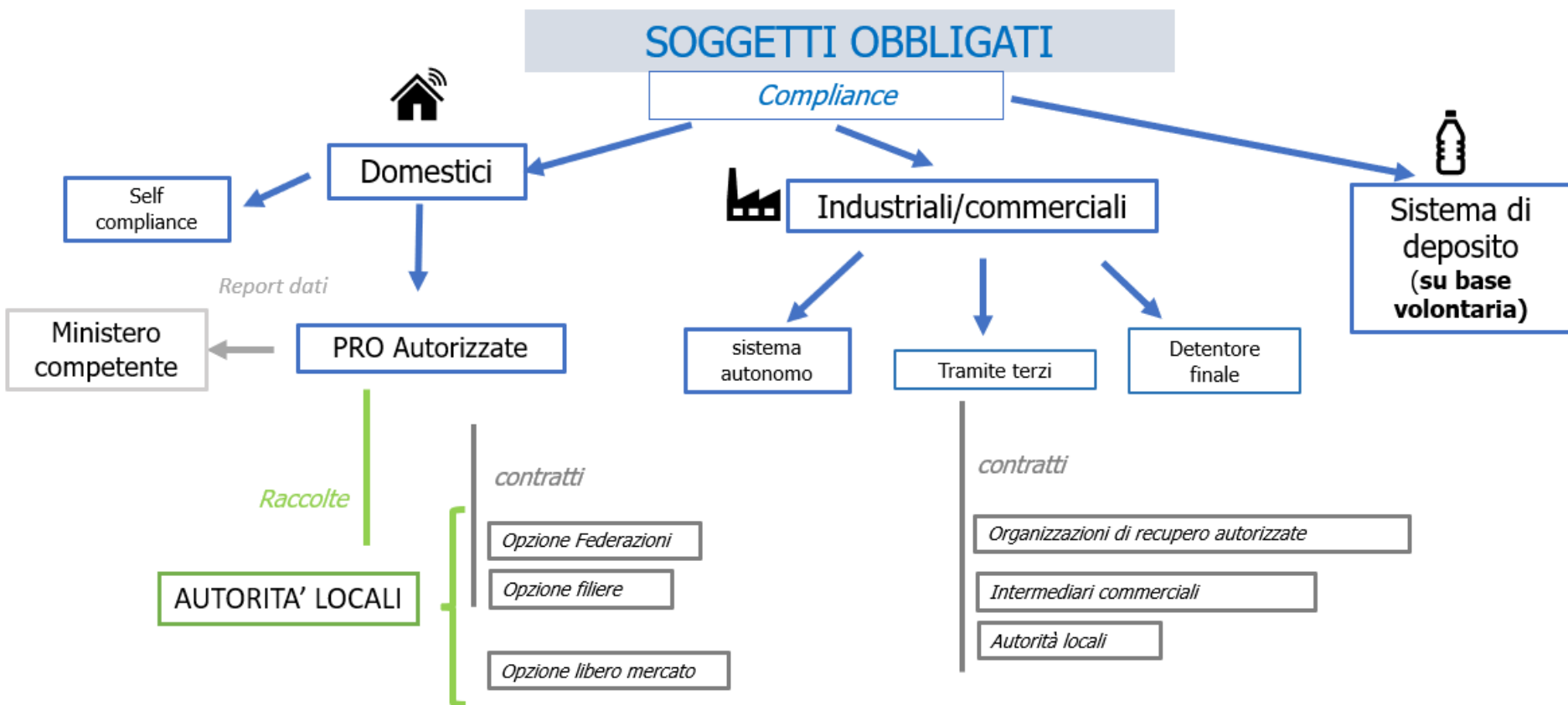

# Le principali PRO autorizzate in Francia

## Main PRO

**CITEO**

**PRO non profit**

Imballaggi domestici  
Packaging multimateriale

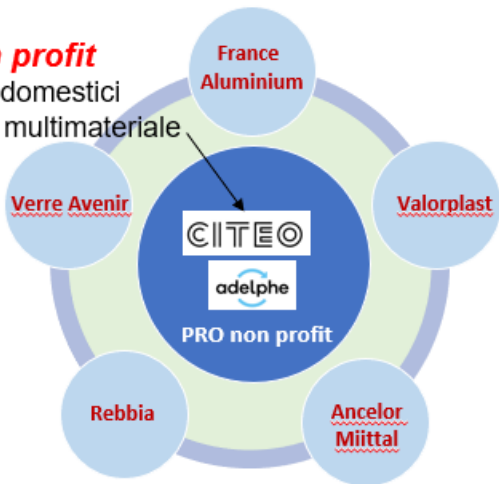

**CITEO**  
P R O



**Per imballaggi  
Take-away**

## Altre PRO autorizzate alla gestione degli imballaggi



**LEKO**

**PRO profit**

Gestione di tutti gli imballaggi  
domestici,  
Competitor di CITEO



**ECO DDS**

**PRO non profit**

Gestione degli imballaggi  
domestici di prodotti chimici



**ECOPSE**

**PRO non profit**

Gestione degli imb.  
di PSE "Expanded  
Polystyrene"



**ECOFUT**

**PRO non profit**

Gestione degli imb.  
Indust. In HDPE & PP



**RECYFILM**

**PRO non profit**

Recupero di vari  
film industriali

# Ulteriori particolarità del regime EPR:



Per quanto riguarda gli imballaggi della filiera **B2B**, al momento in Francia non rientrano nel regime EPR (**è in fase di costituzione una filiera ad hoc per il 2025**)



**Settore e-commerce** - Codice identificativo unico (**UIC**): viene previsto che al produttore sia assegnato un **codice identificativo unico (UIC)**.  
Tale identificativo deve apparire nei documenti contrattuali o sul sito web, a pena di sanzione.

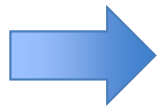

**Sistema DRS in Francia:** il governo ha deciso di abbandonare l'idea di introdurre un Sistema di deposito cauzionale per le bottiglie di plastica finalizzato al riciclo, come previsto nella legge anti-spreco per un'economia circolare del 10 febbraio 2020. La legge prevedeva che la decisione fosse presa entro la fine del 2023.

# GERMANIA



# Normative di riferimento EPR

Le normative di riferimento per l'applicazione del principio EPR in Germania è:

- Il 1° Gennaio 2019 è entrata in vigore la nuova legge sugli imballaggi **VerpackG**

# Soggetti Responsabili

Si intendono tutti coloro che immettono imballaggi in Germania, come:

- Produttori;
- Importatori;
- Retailer;
- Operatori e-commerce;

# Modello di gestione imballaggi e rifiuti di imballaggio in Germania

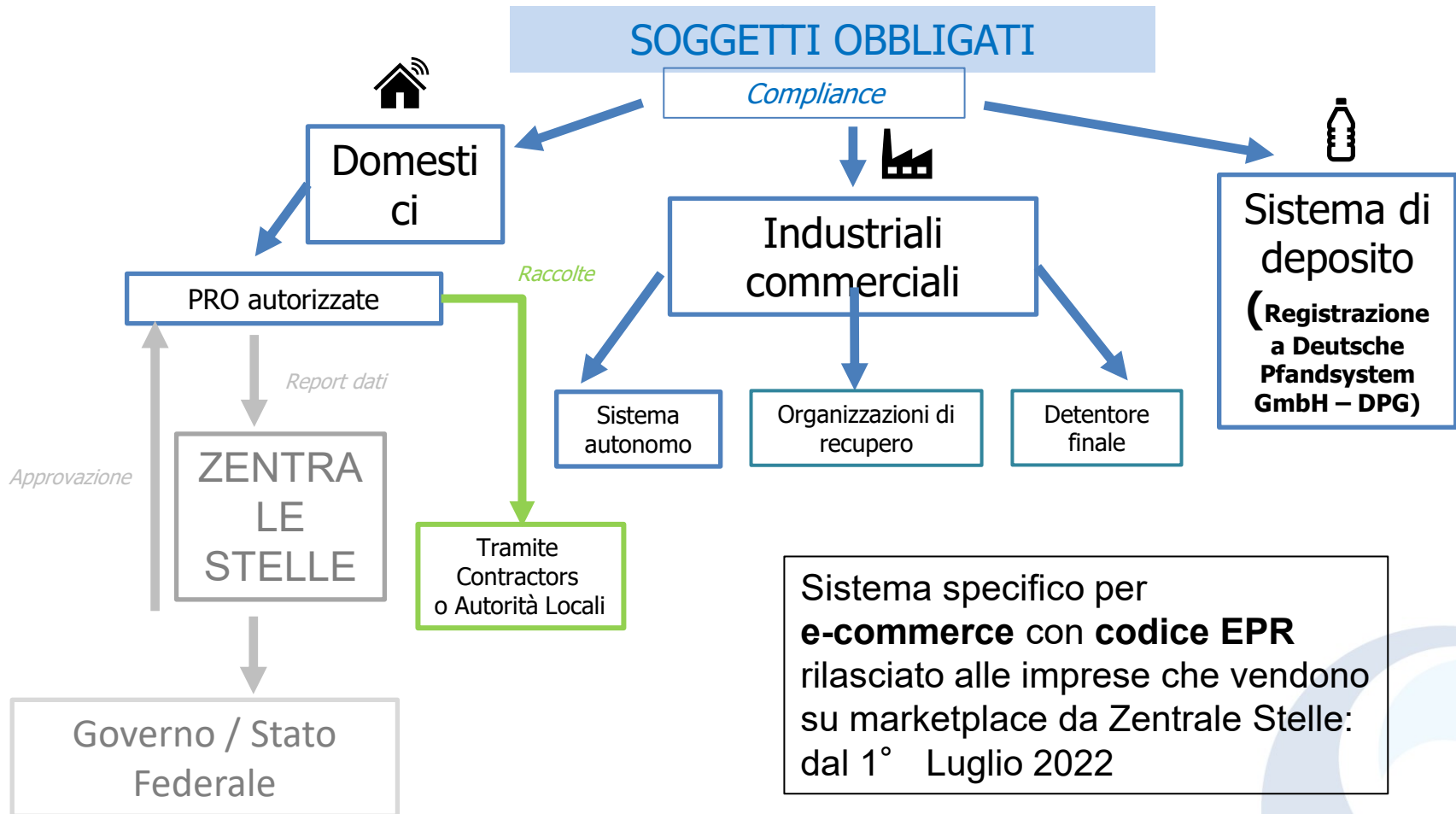

# Le principali PRO autorizzate in Germania

## PRO IN GERMANY (EPR SCHEME)

Example of **MULTIPLE PRO**  
in a **COMPETITIVE EPR SCHEME**.



# DRS della Germania - DPG

Contenitori non refillable obbligati al sistema di deposito (per tutti i materiali)		Cauzione €/cad
<b>Contenitori di birra</b>	Birra, miscele di birra ecc.	0,25
<b>Contenitori di acqua</b>	Acqua minerale , acqua aromatizzata con additivi	0,25
<b>Contenitori di bevande analcoliche</b>	Soft drinks, succhi di frutta, tè e caffè freddi ecc	0,25

I produttori dei contenitori assoggettati devono registrarsi a **Deutsche Pfandsystem GmbH (DPG)**, organizzazione non-profit, che gestisce il sistema di deposito obbligatorio a livello tecnico-organizzativo su tutto il territorio nazionale.

**DPG**  
**DEUTSCHE PFANDSYSTEM GMBH**



# SPAGNA



# Normative di riferimento EPR

Le normative di riferimento per l'applicazione del principio EPR in Spagna sono due:

- **Legge 7/2022, dell'8 di aprile, sui rifiuti e i terreni contaminati per un'economia circolare**
- **Regio Decreto (Real Decreto) 1055/2022, del 27 di Dicembre 2022, sugli imballaggi e i rifiuti da imballaggio**

# Soggetti Responsabili

I produttori sono considerati responsabili e si intendono:

- gli acquirenti o gli agenti economici impegnati nell'importazione o nell'acquisto in altri paesi dell'Unione Europea, che forniscono imballaggi per la vendita sul mercato spagnolo.

# Modello di gestione imballaggi e rifiuti di imballaggio in Spagna

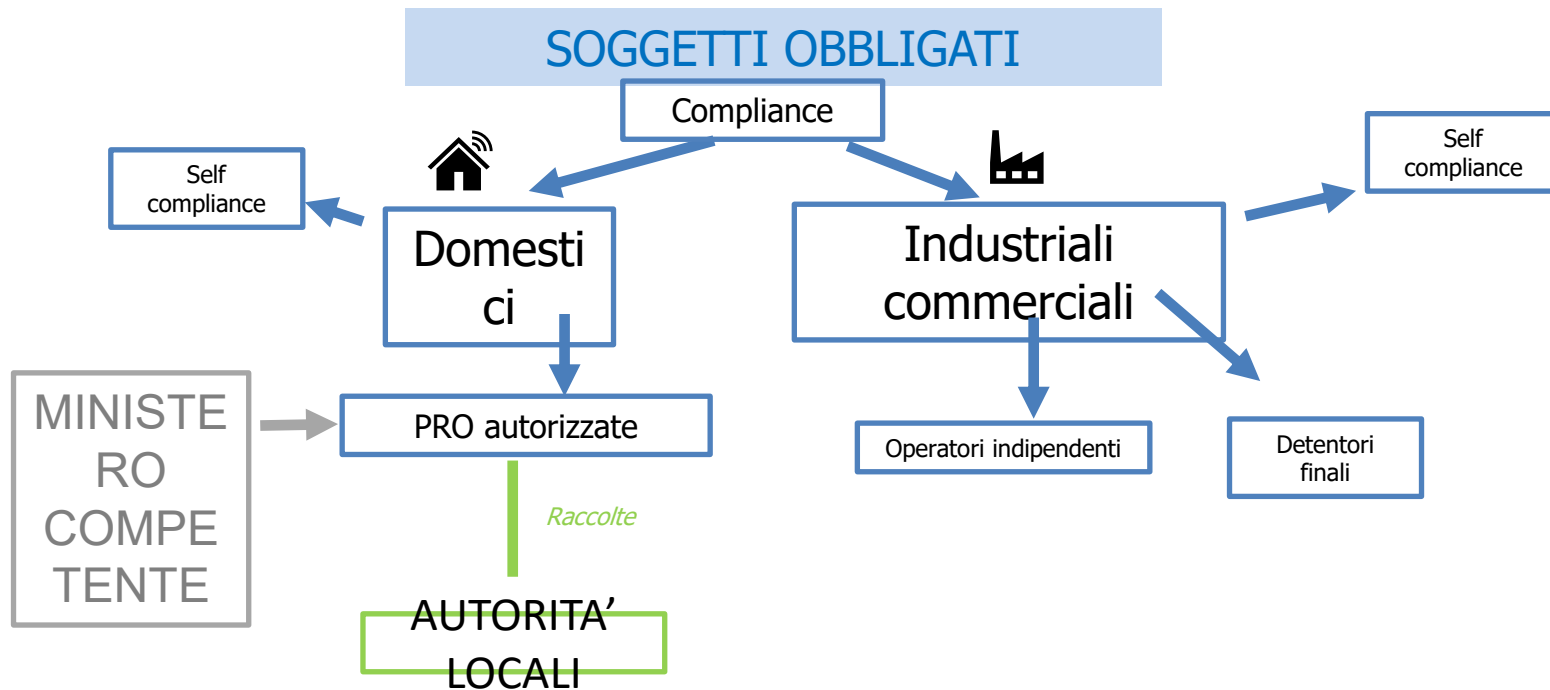

# Le principali PRO autorizzate in Spagna

## CANALE DOMESTICO



**ecovidrio**  
ENTIDAD SIN ÁNIMO DE LUCRO



## CANALE C&I



**GENVALORA**



# DRS Spagna

Al momento la Spagna non ha un DRS, ma lo dovrà implementare in caso di mancato raggiungimento del target di **raccolta per le bottiglie in plastica del 70% al 2023.**

All'interno del Real decreto è prevista l'introduzione in caso di mancato raggiungimento del target per imballaggi come **lattine, bottiglie e cartoni per liquidi.**

# Plastic tax in Spagna dal 1 Gennaio 2023

Dal 1/01/2023 è entrata in vigore una **Plastic Packaging Tax** sugli imballaggi in plastica non riutilizzabili e/o non riciclata con un'aliquota di **450 € a tonnellata (0,45 € al kg)**.

Questa tassa si applica a tutte le categorie di imballaggi (**primari, secondari e terziari**) ed sarà applicabile alla produzione, importazione e acquisto intracomunitario di imballaggi in plastica non riutilizzabili per il loro uso finale all'interno del mercato spagnolo.

Sono comunque previste delle esenzioni, in particolare per **medicinali, prodotti sanitari, pasti per usi medici speciali, rifiuti sanitari pericolosi**



# Riciclo degli imballaggi per tipologia di regime

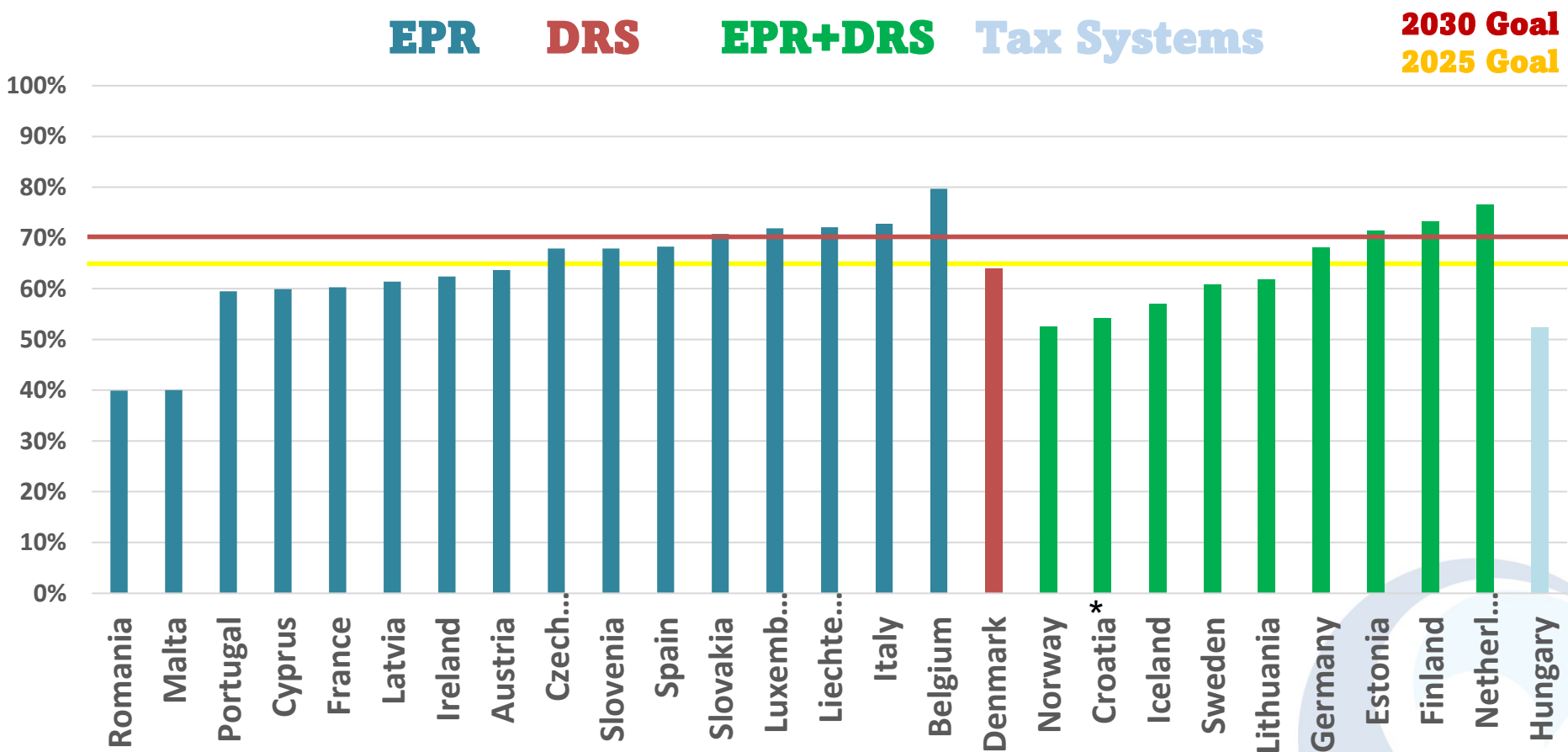

# RICICLO PRO-CAPITE DEGLI IMBALLAGGI IN EUROPA

Kg/ab su immesso al consumo 2021

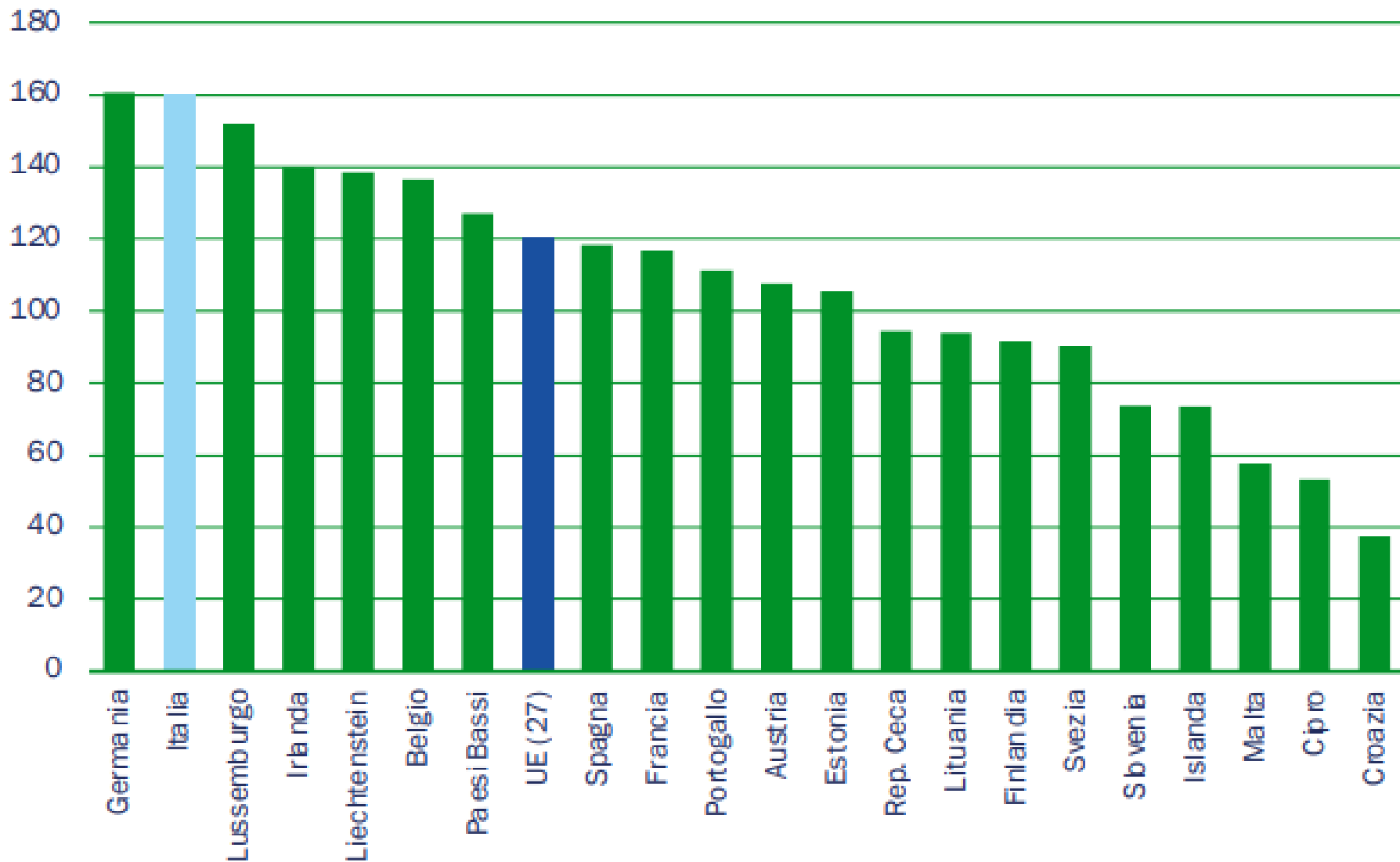

# Publicazioni sul sito CONAI



<https://www.conai.org/download/vademecum-per-la-gestione-degli-imballaggi/>



<https://www.conai.org/download/vademecum-per-la-gestione-ambientale-degli-imballaggi-volume-ii/>



<https://www.conai.org/download/rapporto-di-sostenibilita-conai-2023/>



<https://www.conai.org/download/drs-sistemi-di-cauzione-degli-imballaggi-in-europa/?tmstv=1696236617>

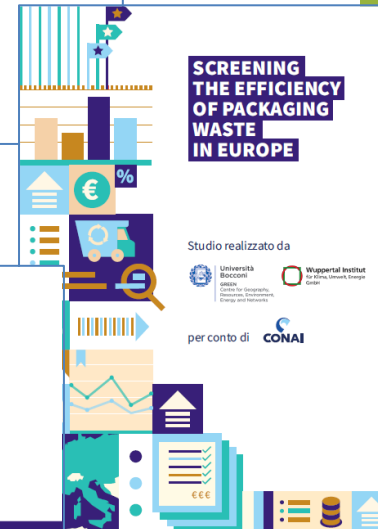

<https://www.conai.org/download/screening-the-efficiency-of-packaging-waste-in-europe/?tmstv=1696236617>



<https://www.conai.org/download/i-modelli-di-gestione-degli-imballaggi-in-europa/?tmstv=1696236617>

# Grazie per l'attenzione!

