forum Software Industriale

TAVOLA ROTONDA

Software Industriale 4.0
Il motore della crescita

Programma della giornata - Casi pratici raccontati dai fornitori di tecnologia

Modera **Franco Canna,** Direttore **Innovation Post**

9.45 Registrazione partecipanti e welcome coffee

10.00 Apertura lavori e saluti istituzionali

Fabrizio Scovenna, Presidente **ANIE Automazione**
Donald Wich, Amministratore Delegato **Messe Frankfurt Italia**
Fabio Massimo Marchetti, Presidente **WG Software Industriale**
Valeria Fascione, Assessore **Regione Campania** (Start up e innovazione)
Luigi De Magistris, Sindaco **Comune di Napoli** (in attesa di conferma)
Luigi Nicolais, Presidente **Digital Innovation Hub Campania**
Leopoldo Angrisani, Direttore **Competence Center MediTech**

11.00 **SESSIONE «SMART MANUFACTURING E INDUSTRIAL CYBER SECURITY PER UN'INDUSTRIA 4.0»**

Ne parlano:

Federico Mastropietro, Il software industriale a supporto della produzione: teoria e pratica in ambiti manifatturieri e di processo - **ABB**

Relatore e titolo in via di definizione - **Cisco**

Sergio Crippa, Controllo e Gestione sicura del dato generato, dall'Edge al Core al Cloud - **HPE**

Giulio D'Alessio – Enrico Pana, What does "Manufacturing Digitalization" really mean? - **Siemens Digital Industries Software – Dab Pumps**

Fabio Massimo Marchetti, Industrial Digital Transformation un percorso per il miglioramento dell'efficienza e della produttività - **VAR Group**

Mario Testino, L'evoluzione del rischio nelle infrastrutture critiche: dal rischio "logico" al rischio "fisico" - **Servitecno**

12.30 **TAVOLA ROTONDA**

Con la partecipazione di:
ABB, Cisco, HPE, Siemens Digital Industries Software,
VAR Group, Servitecno

13.15 **Light lunch**

ANIE AUTOMAZIONE

messe frankfurt

forum Software Industriale

TAVOLA ROTONDA

Software Industriale 4.0
Il motore della crescita

Programma della giornata - Casi pratici raccontati dai fornitori di tecnologia

Modera **Franco Canna,** Direttore **Innovation Post**

14.00 **SESSIONE «SMART MANUFACTURING E INDUSTRIAL CYBER SECURITY PER UN'INDUSTRIA 4.0»**

Ne parlano:

Morena Pietraccini, La nuova sfida del digitale: il prodotto come servizio
Engineering Ingegneria Informatica

Riccardo Castellana, Viaggio verso l'innovazione: come sfruttare le tecnologie emergenti nel settore della produzione - **Oracle**

Andrea Anfuso – Stefano Baldini, 3P IMPACT TECHNOLOGY - Tecnologia come acceleratore di eccellenza per processi, prodotti e persone
Rockwell Automation - Stanley Black&Decker

Sergio Cassinelli, Il monitoraggio della produttività: leva di competizione ed efficienza; l'esperienza di Miraitek e Cosberg - **Miraitek**

Matteo Fontana, Industria 4.0. Focus MES: il valore dei dati nell'integrazione dei sistemi di fabbrica - **Techsol**

Umberto Cattaneo, Cybersecurity e Safety Systems: un approccio olistico per la protezione di impianti e infrastrutture critiche - **Schneider Electric**

15.30 **TAVOLA ROTONDA**

Con la partecipazione di:
Engineering Ingegneria Informatica, Oracle, Rockwell Automation, Miraitek, Techsol, Schneider Electric

16.15 Chiusura lavori

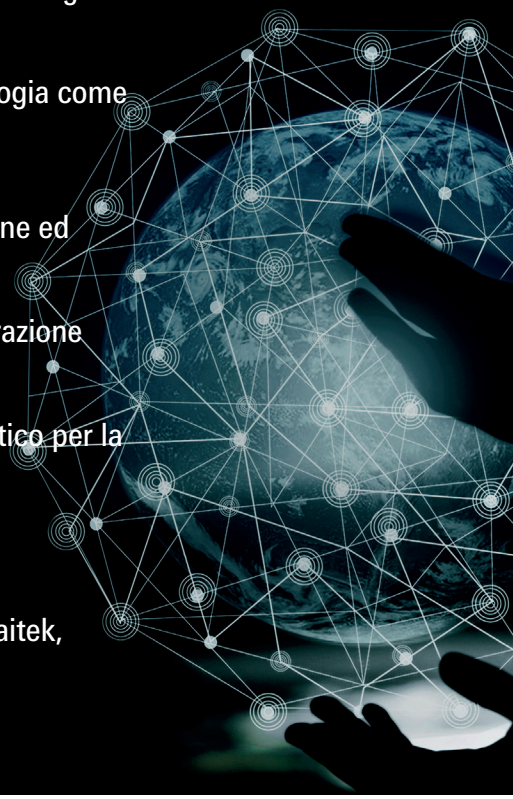

Evento patrocinato da:

A.N.I.P.L.A. Associazione Nazionale Italiana per l'Automazione
Campania DIH Digital Innovation Hub
Comune di Napoli
Confindustria Salerno 1919-2019
meditech Competence Center
punti impresa digitale med
Ordine dei Periti Industriali e dei Periti Industriali Laureati della Provincia di Napoli
Ordine Ingegneri Napoli
Unione Industriali Napoli

ANIE Automazione
messe frankfurt